

I ♥ AFFETTATO FIOR DI FESA

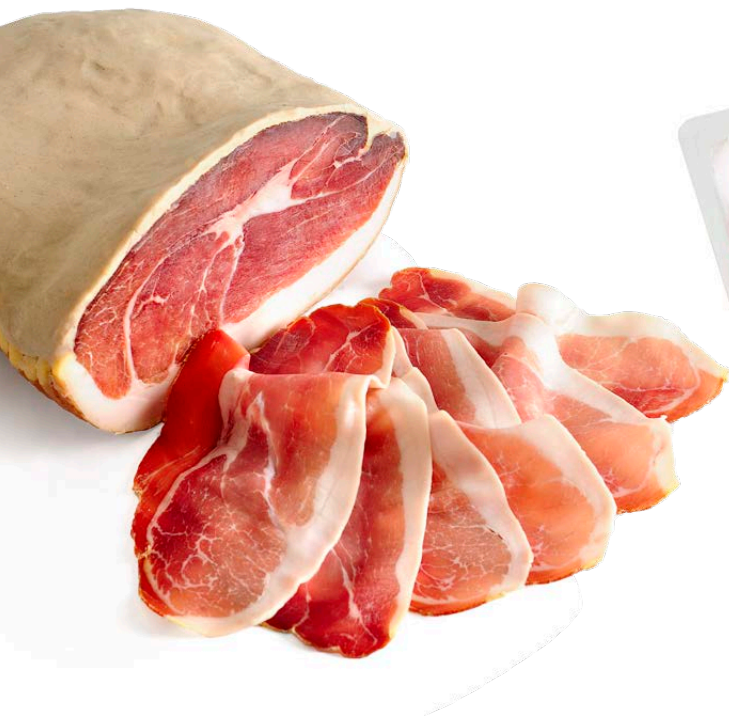

PRODOTTO

- Codice articolo vendita a cartoni:
Affettato Fior di Fesa vaschetta 500 g: **AF001**
Affettato Fior di Fesa vaschetta 100 g: **AF002**
- Pezzatura **500 - 100 g**
- Temperatura Conservazione **0°C/+4°C**
- TMC: **90 gg** dal confezionamento
- **Ingredienti:** Carne di Suino, Sale, Aromi naturali, Conservanti (E250, E252)

IMBALLO

- Imballo primario **vaschetta**
- Pezzi x Cartone **4** vaschette 500 g - **10** vaschette 100 g
- Cod. Ean Cartone **980 3370617011**
- Dimensione cartone (bxhxp) **24x20x16 cm**
- Peso Imballo secondario (cartone) **125 g ± 5%**

PALLET

- Europallet (80x120 cm):
- cartoni per strato **20**
- strati per pallet **10**

DICHIARAZIONE NUTRIZIONALE - VALORI NUTRIZIONALI MEDI PER 100 g

ENERGIA	ENERGY	242,56 kcal / 1013,9 kJ
GRASSI	FAT	12,28 g
DI CUI ACIDI GRASSI SATURI	OF WHICH SATURATES	4,51 g
CARBOIDRATI	CARBOHYDRATE	< 0,25 g
DI CUI ZUCCHERI	OF WHICH SUGARS	< 0,25 g
PROTEINE	PROTEIN	32,51 g
SALE	SALT	5,65 g

SLICED TOPSIDE HAM

- *Item code to be sold by package:*
Sliced Italian Fior di Fesa ham, 500g tray: AF001
Sliced Italian Fior di Fesa ham, 100g tray: AF002
- *Weight: 500 g or 100 g*
- *Conservation temperature 0°C/+4°C*
- *Conservation time: 90 days from packing*
- *Ingredients: Pork, Salt, Natural flavourings, Preservatives (E250, E252)*

PACKAGING

- *Primary packaging: plastic tray*
- *Pieces per box: 4 500g trays or 10 100g trays*
- *EAN box code: 980 3370617011*
- *Box size (w x h x l) 24 x 20 x 16 cm*
- *Weight of secondary packaging (box) 125 g ± 5%*

PALLET

- *Europallet (80 x 120cm):*
- *Boxes per layer: 20*
- *Layers per pallet: 10*

Prosciuttificio Montevecchio

Via della Libertà, 67
40060 Loc. Savigno Valsamoggia (BO) - ITALY
Phone +39 051 6708245
Fax +39 051 6708866
info@prosciuttificiomontevecchio.it
www.pmontevecchio.com



I ♥ PROSCIUTTO®